MANUTENÇÃO

DOS CONTRA-ÂNGULOS E PEÇAS DE MÃO DE CIRURGIA E IMPLANTOLOGIA.

Consulte o manual de utilização do produto para obter informações sobre os procedimentos completos de manutenção, limpeza e esterilização. Este dispositivo médico é fornecido "não esterilizado". Antes de ser utilizado, siga o presente procedimento.

1 PREPARAÇÃO

A. REMOÇÃO DO INSTRUMENTO

- Retire o instrumento rotativo do sistema de fixação
- Desacople o contra-ângulo do motor

B. PRÉ-DESINFEÇÃO

- Desinfeção externa

⊘ Não mergulhar o instrumento num banho desinfetante.

2 LIMPEZA

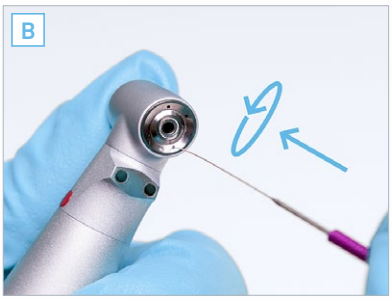

A. LIMPE COM ÁGUA CORRENTE <38 °C

B. REMOÇÃO DA SUJIDADE

- Elimine minuciosamente a sujidade e eventuais depósitos dos bicos, com recurso ao desentupidor de spray
- Seque os bicos com ar comprimido e o restante instrumento com um pano

⊘ Não mergulhar num banho ultrassónico

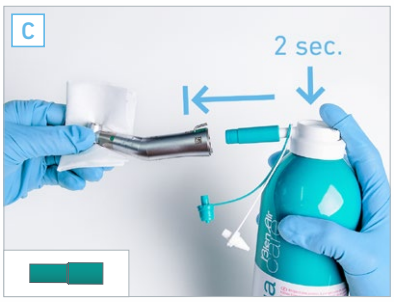

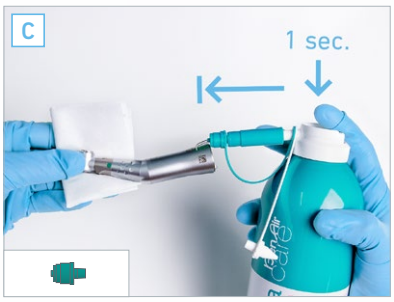

C. LIMPEZA INTERNA COM AQUACARE

- Agite o **Aquacare** antes da utilização
- Utilize o bocal **Aquacare** (1)*
- Segure o instrumento com a cabeça virada para baixo, protegida por um pano absorvente, e acione o botão do **Aquacare** durante **2 segundos**
- Utilize o bocal **Aquacare** (3)*
- Segure o instrumento com a cabeça virada para baixo, protegida por um pano absorvente, e acione o botão do **Aquacare** durante **1 segundo**

D. LIMPEZA INTERNA E EXTERNA COM SPRAYNET

- Agite o **Spraynet** antes da utilização
- Utilize o bocal **Spraynet** (1)*
- Segure o instrumento com a cabeça virada para baixo, protegida por um pano absorvente, e acione o botão do **Spraynet** durante 1 segundo
- Limpe o exterior do contra-ângulo com um pano embebido em **Spraynet**

Versão 02/17

* Todas as referências dos bocais constam da última página do documento.

3 DESINFEÇÃO

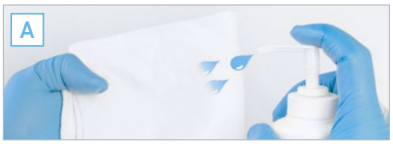

A. DESINFEÇÃO COM DESINFETANTE DE SUPERFÍCIES (respeitar as indicações de utilização do fabricante)

⊘ Não mergulhar o instrumento num banho desinfetante

OU

B. DESINFEÇÃO TÉRMICA
(respeitar as indicações de utilização do fabricante)

4 LUBRIFICAÇÃO

A. LUBRIFICAÇÃO COM LUBRIFLUID

- Agite o **Lubrifluid** antes da utilização
- Utilize o bocal **Lubrifluid** (1)*
- Segure o instrumento com a cabeça virada para baixo, protegida por um pano absorvente, e acione o botão do **Lubrifluid** durante **1 segundo**
- Em seguida, efetue um teste de funcionamento durante 30 s, a baixa velocidade, para eliminar o eventual excesso de lubrificante
- Armazenamento imediato: posicione os instrumentos com a cabeça virada para baixo, para que os resíduos de óleo possam escorrer

5 ESTERILIZAÇÃO

A. COLOQUE O CONTRA-ÂNGULO NUMA SAQUETA DE ESTERILIZAÇÃO

B. ESTERILIZE DE ACORDO COM AS INDICAÇÕES DO FABRICANTE

- Os instrumentos com o símbolo 135°C podem ser esterilizados em autoclave

⚠ Esterilizar apenas instrumentos limpos e lubrificados

Versão 02/17

* Todas as referências dos bocais constam da última página do documento.

MANUTENÇÃO

ACESSÓRIOS

SPRAYNET
500 ml spray de limpeza
Embalagem de 6 unidades
REF. 1600036-006

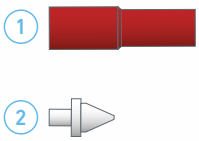

LUBRIFLUID
500 ml lubrificante
Embalagem de 6 unidades
REF. 1600064-006

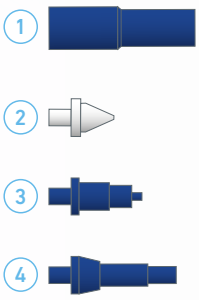

AQUACARE
500 ml spray de limpeza
Embalagem de 6 unidades
REF. 1600617-006

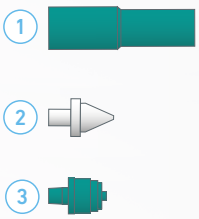

LUBRICARE
Sistema de manutenção
REF. 1600915-001

LUBRIMED
Embalagem de 6 aplicadores
REF. 1600037-006

DESENTUPIDOR DE SPRAY
Embalagem de 10 unidades
REF. 1000001-010

Versão 02/17

Bien-Air Dental SA Länggasse 60 Case postale 2500 Bienne 6, Switzerland Tel. +41 (0)32 344 64 64 Fax +41 (0)32 344 64 91 dental@bienair.com www.bienair.com